Relatório de Área Empresarial

Área Empresarial de Loulé - Campina de Baixo

Concelho: Loulé

Forma de Gestão: Gestão da Autarquia / Loteamentos Particulares

Gestão Condominial: desconhecida

Data de atualização: Dezembro 2023

Contactos			
Entidade	CM Loulé		
Representante	Gabinete de Apoio à Actividade Económica e ao Empreendedorismo		
E-mail	gae@cm-loule.pt		
Telefone	+351 289 400 829 (chamada para rede fixa nacional)	**Fax**	

Ocupação - Áreas		
Disponibilidade	Área Total (m2)	Nº Lotes
OCUPADOS	46167	28
Lotes ocupados	40826	15
Lotes comprometidos	5341	13
LIVRES/DISPONÍVEIS	4663	0
Lotes infraestruturados	0	0
Pavilhões para venda/aluguer	0	0
Lotes em processo de infraestruturação	0	0
Áreas propostas em ação urbanística sem obra iniciada	0	0
Áreas previstas em PDM	4663	

Mapa

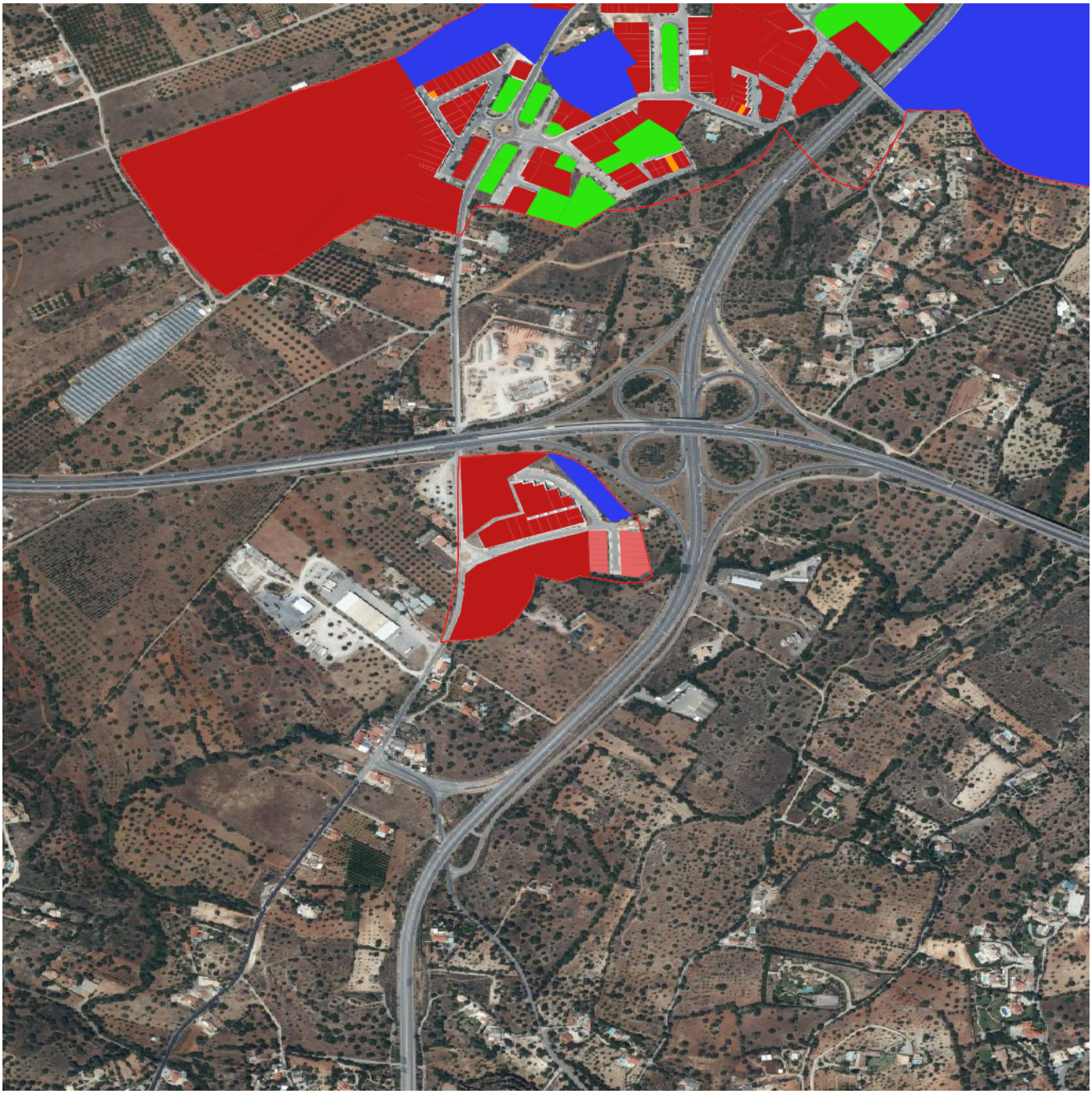

Legenda

- Lotes ocupados
- Lotes comprometidos
- Lotes infraestruturados
- Pavilhões para venda ou aluguer
- Em processo de infraestruturação
- Áreas propostas em ação urbanística
- Áreas previstas em PDM

Acessibilidades

Centro Urbano	
Loulé	
Kms	1.6

Rodoviário	
A22	
Nó	12
Designação	Loulé / Quarteira
Kilometros	1.6
Ligação c/	N 396
A2	
Nó	15
Designação	Algarve
Kilometros	18.3
Ligação c/	A 22
A49 (Espanha)	
Nó	19
Designação	Espanha
Kilometros	64.8
Ligação c/	A 22

Ferroviário	
Tunes	
Kms	9.3
Loulé	
Kms	2.1

Marítimo	
Faro	
Kms	23.2
Portimão	
Kms	59

Aéreo	
Aeroporto Internacional de Faro	
Kms	17.8

Lista de lotes, pavilhões e áreas não loteadas livres/disponíveis para instalação de empresas

Identificador	Área	Área de Construção	Situação	Gestor/ Proprietário	Telefone	E-mail	Site
08030000004	4662.57	-	Áreas previstas em PDM		+351 289 400 829	gae@cm-loule.pt	http://www.cm-loule.pt

Lista de empresas instaladas

Identificador	Empresa	CAE	Atividade	Site
08030000002k	Alugarbe Comércio de Alumínio, Lda	G-46732	Comércio por grosso de materiais de construção (excepto madeira) e equipamento sanitário	https://www.alugarbe.pt/
08030000002e	Bestbed, S.A	G-47593	Comércio a retalho de outros artigos para o lar, n.e., em estabelecimentos especializados	http://www.bestbed.pt/
08030000002g	Fezs, Lda (The Tile Company)	G-46731	Comércio por grosso de madeira em bruto e de produtos derivados	http:// www.thetilecompany.pt/
08030000002b	Fluidra Comercial Portugal, Unipessoal, Lda	G-46690	Comércio por grosso de outras máquinas e equipamentos	http://www.fluidra.pt

08030000002l/m/n	Francisco Contreiras, Lda.	G-46732	Comércio por grosso de materiais de construção (excepto madeira) e equipamento sanitário	http:// www.franciscocontreiras.pt
08030000001	Francisco Contreiras, Lda.	G-46732	Comércio por grosso de materiais de construção (excepto madeira) e equipamento sanitário	http:// www.franciscocontreiras.pt
08030000002c	Nforce Truck & Van Solutions, Lda	C-29200	Fabricação de carroçarias, reboques e semi-reboques	https://www.gruponforce.pt/
08030000002h	Pinto & Cruz - Tubagens e Sistemas, S.A	G-46740	Comércio por grosso de ferragens, ferramentas manuais e artigos para canalizações e aquecimento	https://tubagens.pintocruz.pt/
08030000002d	Quinta Style Property Services Lda	M-71120	Actividades de engenharia e técnicas afins	https://quintastyle.com/
08030000002j	Sculptors Fitness & Wellness, Lda	S-96040	Actividades de bem-estar físico	https:// www.sculptorswellness.com/
08030000002a	Securum Self Storage Lda	L-68100	Compra e venda de bens imobiliários	https:// www.securumstorage.com/
08030000003	Serviços / Oficinas da CM Loulé	O-84113	Administração Local	http://www.cm-loule.pt
08030000002i	Soprema, S.A (Armazém Loulé)	G-46732	Comércio por grosso de materiais de construção (excepto madeira) e equipamento sanitário	https://www.soprema.pt/
08010020024a	Vilamoura Prestige Motorcycle	G-45401	Comércio por grosso e a retalho de motociclos, de suas peças e acessórios	