

Relatório de Área Empresarial

Área Empresarial da Marateca

Concelho: Lagos

Forma de Gestão: Loteamento Particular (parcialmente)

Gestão Condominial: desconhecida

Data de atualização: Agosto 2021

Contactos

Entidade	CM Lagos		
Representante	Dr. João Pedro Correia		
E-mail	expediente.geral@cm-lagos.pt		
Telefone	+351 282 780 999	Fax	

Ocupação - Áreas

Disponibilidade	Área Total (m2)	Nº Lotes
OCUPADOS	44227	54
Lotes ocupados	44227	54
Lotes comprometidos	0	0
LIVRES/DISPONÍVEIS	13230	7
Lotes infraestruturados	4999	7
Pavilhões para venda/aluguer	0	0
Lotes em processo de infraestruturação	0	0
Áreas propostas em ação urbanística sem obra iniciada	0	0
Áreas previstas em PDM	8231	

Mapa

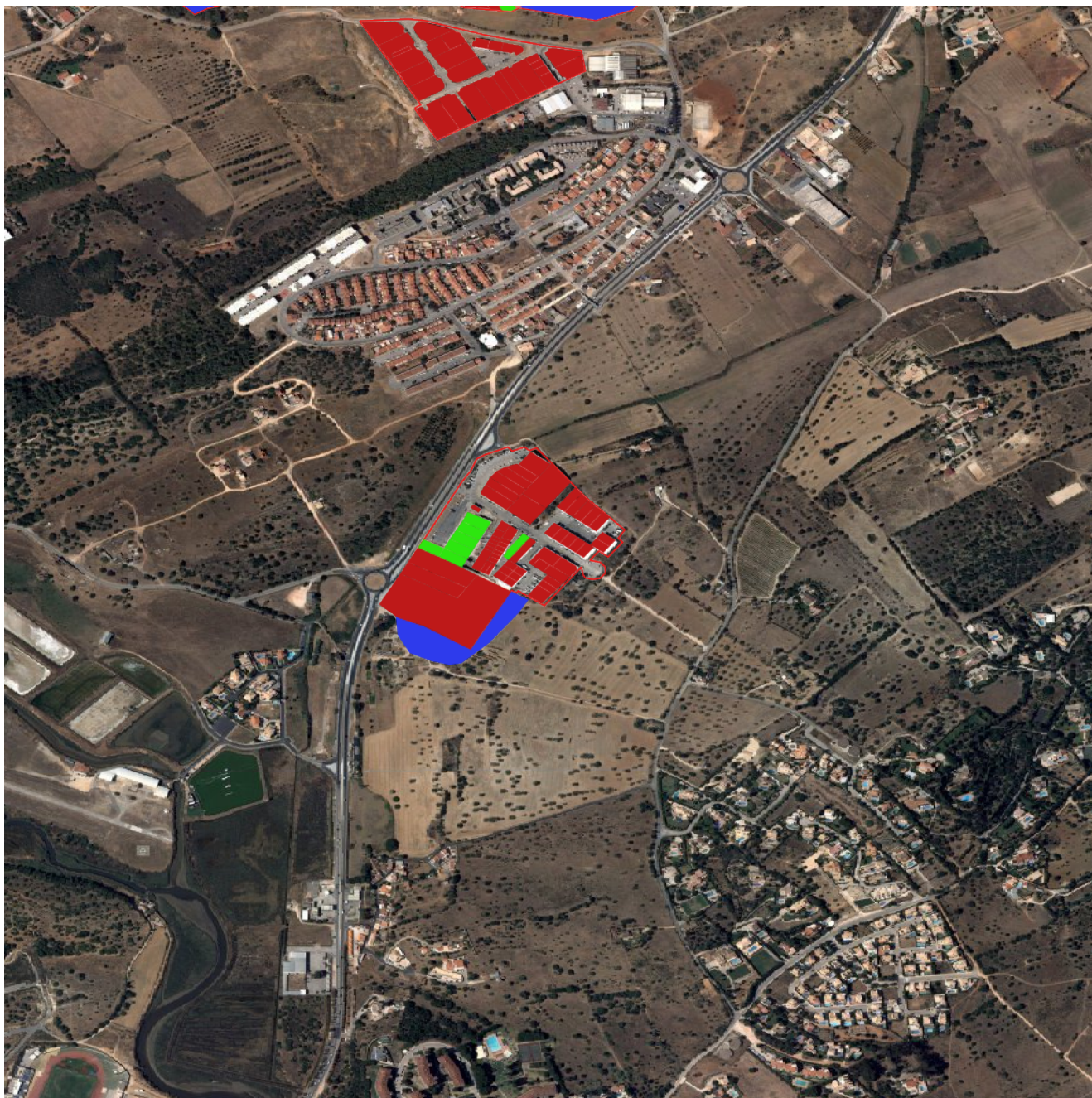

Legenda

- Lotes ocupados
- Lotes comprometidos
- Lotes infraestruturados
- Pavilhões para venda ou aluguer
- Em processo de infraestruturação
- Áreas propostas em ação urbanística
- Áreas previstas em PDM

Acessibilidades

Centro Urbano	
Lagos	
Kms	2.5

Rodoviário	
A22	
Nó	2
Designação	Odiáxere / Lagos (este)
Kilometros	4.9
Ligação c/	N 125
A2	
Nó	15
Designação	Algarve
Kilometros	51.3
Ligação c/	A 22
A49 (Espanha)	
Nó	19
Designação	Espanha
Kilometros	131.7
Ligação c/	A 22

Ferroviário	
Tunes	
Kms	50.9
Loulé	
Kms	70.8

Marítimo	
Faro	
Kms	88.1
Portimão	
Kms	27.6

Aéreo	
Aeroporto Internacional de Faro	
Kms	84.5

Lista de lotes, pavilhões e áreas não loteadas livres/disponíveis para instalação de empresas

Identificador	Área	Área de Construção	Situação	Gestor/ Proprietário	Telefone	E-mail	Site
07030059808	766.43	-	Lotes infraestruturados				
07030059815	632.97	-	Lotes infraestruturados		+351 282 763 093	info@rodriguesevermelho.com	http://www.rodriguesevermelho.pt
07030059812	724.04	-	Lotes infraestruturados				
07030059810	750.11	-	Lotes infraestruturados				
07030059809	738.49	-	Lotes infraestruturados				
07030000000	8230.95	-	Áreas previstas em PDM		+351 282 780 999	expediente.geral@cm-lagos.pt	http://www.cm-lagos.pt
07030059813	610.73	-	Lotes infraestruturados				
07030059811	775.9	-	Lotes infraestruturados				

Lista de empresas instaladas

Identificador	Empresa	CAE	Atividade	Site
---------------	---------	-----	-----------	------

07030059814p	AR Pilates	S-96040	Actividades de bem-estar físico	
07030059820c/d	Alumidecor - Caixilharia de Alumínio e Pvc, Lda	C-25120	Fabricação de portas, janelas e elementos similares em metal	https://www.alumidecor.pt/
07030000005	Ambilagos - Recuperações Ambientais, Lda.	G-46771	Comércio por grosso de sucatas e de desperdícios metálicos	
07030059817	Amorim & Rodrigues - Construções, Lda	F-41200	Construção de edifícios (residenciais e não residenciais)	
07030059814q	Ana Lúcia Rodrigues - Contabilidade, Unipessoal Lda	M-69200	Actividades de contabilidade e auditoria; consultoria fiscal	
07030059801/2	Anino Pneus, Lda.	G-45320	Comércio a retalho de peças e acessórios para veículos automóveis	https://oficinas.euromaster.pt
07030059814l	António Miranda Personal Trainer	R-93130	Actividades de ginásio (fitness)	
07030059820b	Aresta Completa II, Unipessoal Lda	C-16230	Fabricação de outras obras de carpintaria para a construção	
07030059825	Aroundanswer - Serviços, Lda	F-41200	Construção de edifícios (residenciais e não residenciais)	
07030059831	Aroundtoday Lda	G-46732	Comércio por grosso de materiais de construção (excepto madeira) e equipamento sanitário	
07030059834	Aroundtoday Lda	G-46732	Comércio por grosso de materiais de construção (excepto madeira) e equipamento sanitário	
07030059827	Aroundtoday Lda	G-46732	Comércio por grosso de materiais de construção (excepto madeira) e equipamento sanitário	
07030059806	Aroundtoday Lda	G-46732	Comércio por grosso de materiais de construção (excepto madeira) e equipamento sanitário	
07030000004	Auto Carpinta - Braz Silva & Correia, Lda.	G-45200	Manutenção e reparação de veículos automóveis	
07030059819	Autocompacto - Manutenção e Reparação de Automóveis Lda	G-45200	Manutenção e reparação de veículos automóveis	
07030059829	Bremenpro Auto Peças, Lda	G-45310	Comércio por grosso de peças e acessórios para veículos automóveis	http://www.bremenpro.pt
07030059832	CTT - Distribuição	H-53100	Actividades postais sujeitas a obrigações do serviço universal	http://www.ctt.pt
07030059833	Carlos Bonança, Unipessoal Lda (naRua Publicidade e Comunicação)	M-73110	Agências de publicidade	http://naruapublicidade.com/
07030059837	Casa Linda (Pavito Lda)	G-46900	Comércio por grosso não especializado	
07030059823	ECOambiente, SA	E-38112	Recolha de outros resíduos não perigosos	http://www.ecoambiente.pt

07030000001	Francisco Contreiras, Lda.	G-46732	Comércio por grosso de materiais de construção (excepto madeira) e equipamento sanitário	http://www.franciscocontreiras.pt
07030059805	Furniture World, Comércio de Móveis Lda	G-46470	Comércio por grosso de móveis para uso doméstico, carpetes, tapetes e artigos de iluminação	http://www.furnitureworld.pt
07030059819rc	Ilha & Ilha, Lda.	F-41200	Construção de edifícios (residenciais e não residenciais)	http://www.ilha.pt
07030059820a	J.A. Duarte & Filho Lda	F-41200	Construção de edifícios (residenciais e não residenciais)	http://www.jaduarteofilho.com
07030059821	Jaime Manuel Falcão - Oficina Auto	G-45200	Manutenção e reparação de veículos automóveis	
07030059835	José António de Jesus Lopes, Sociedade Unipessoal Lda	F-41200	Construção de edifícios (residenciais e não residenciais)	
07030059814a	Lagopel, Lda	G-46494	Outro comércio por grosso de bens de consumo, n.e.	
07030059816	Lagopórtico - Construções Lda	F-41200	Construção de edifícios (residenciais e não residenciais)	http://lagoportico.pt
07030059818	Loja do Condomínio - Lagos	L-68322	Administração de condomínios	https://www.ldc.pt/
07030059814e	Lusaflux - Sistemas de Tratamento de Águas, Unipessoal Lda	G-46690	Comércio por grosso de outras máquinas e equipamentos	https://lusaflux.pt/
07030059814g/h	Madilagos, Unipessoal Lda	G-46731	Comércio por grosso de madeira em bruto e de produtos derivados	http://www.madilagos.com
07030059836	My Dynamic, Sociedade Unipessoal Lda (Edifício WOOP)	R-93293	Organização de actividades de animação turística	https://mydynamic.pt/
07030059814i	Restaurante "Dona Francisca"	I-56101	Restaurantes tipo tradicional	
07030059803	Rolear Mais Lagos	G-46690	Comércio por grosso de outras máquinas e equipamentos	https://www.rolearmais.pt/
07030000003	Serros -Materiais de Construção (Serros - Areias e Britas, Lda)	G-46732	Comércio por grosso de materiais de construção (excepto madeira) e equipamento sanitário	
07030059814f	Simbólico e Verbal - Lda (Bondiblu)	M-73110	Agências de publicidade	https://bondiblu.pt/
07030000002	Sulpools - Comércio de Equipamentos para Piscinas, Lda.	G-47784	Comércio a retalho de outros produtos novos, em estabelecimentos especializados, n.e.	http://www.sulpools.pt
07030059804	Technoloje - Construção e Tecnologia, SA	G-46510	Comércio por grosso de computadores, equipamentos periféricos e programas informáticos	http://www.technoloje.com/
07030059818rc	The Treasure Chest Vintage Boutique (Empowerment Gateway)	G-47711	Comércio a retalho de vestuário para adultos, em estabelecimentos especializados	https://empowerment-gateway.org/
07030059814r	The Treasure Chest Vintage Boutique (Empowerment Gateway)	G-47711	Comércio a retalho de vestuário para adultos, em estabelecimentos especializados	https://empowerment-gateway.org/
07030059830	Transportes e Reboques Florival & Marreiros Lda	H-52212	Assistência a veículos na estrada	https://reboquesflorival.com/

07030059824	Troféu Janota - Tubos hidráulicos	G-46740	Comércio por grosso de ferragens, ferramentas manuais e artigos para canalizações e aquecimento	https://www.trofeujanota.pt/
07030059826	U-Store / Espaço Para Alugar Lda	L-68200	Arrendamento de bens imobiliários	http://www.u-store-portugal.com
07030059814o	Vilagel - Comércio de Gelados e Congelados, Lda.	G-46390	Comércio por grosso não especializado de produtos alimentares, bebidas e tabaco	
07030059822	Vitor Manuel Silva	F-43320	Montagem de trabalhos de carpintaria e caixilharia	
07030059814n	Windows Algarve	F-43320	Montagem de trabalhos de carpintaria e de caixilharia	http://windows-algarve.com
07030059814j	XD Printshop	M-73110	Agências de publicidade	