

Relatório de Área Empresarial

Área Empresarial de Pedra Mourinha

Concelho: Portimão

Forma de Gestão: Gestão da Autarquia / Loteamentos Particulares

Gestão Condominial: desconhecida

Data de atualização: Outubro 2021

Contactos

| | | | |
|----------------------|---|------------|--|
| Entidade | Câmara Municipal de Portimão DGUM DGU | | |
| Representante | Arqt.ª Patrícia Santana | | |
| E-mail | patricia.santana@cm-portimao.pt | | |
| Telefone | +351 282 480 430 | Fax | |

Ocupação - Áreas

| Disponibilidade | Área Total (m2) | Nº Lotes |
|--|-----------------|----------|
| OCUPADOS | 78403 | 18 |
| Lotes ocupados | 78403 | 18 |
| Lotes comprometidos | 0 | 0 |
| LIVRES/DISPONÍVEIS | 19483 | 16 |
| Lotes infraestruturados | 4934 | 2 |
| Pavilhões para venda/aluguer | 0 | 0 |
| Lotes em processo de infraestruturação | 0 | 0 |
| Áreas propostas em ação urbanística sem obra iniciada | 14549 | 14 |
| Áreas previstas em PDM | 0 | |

Mapa

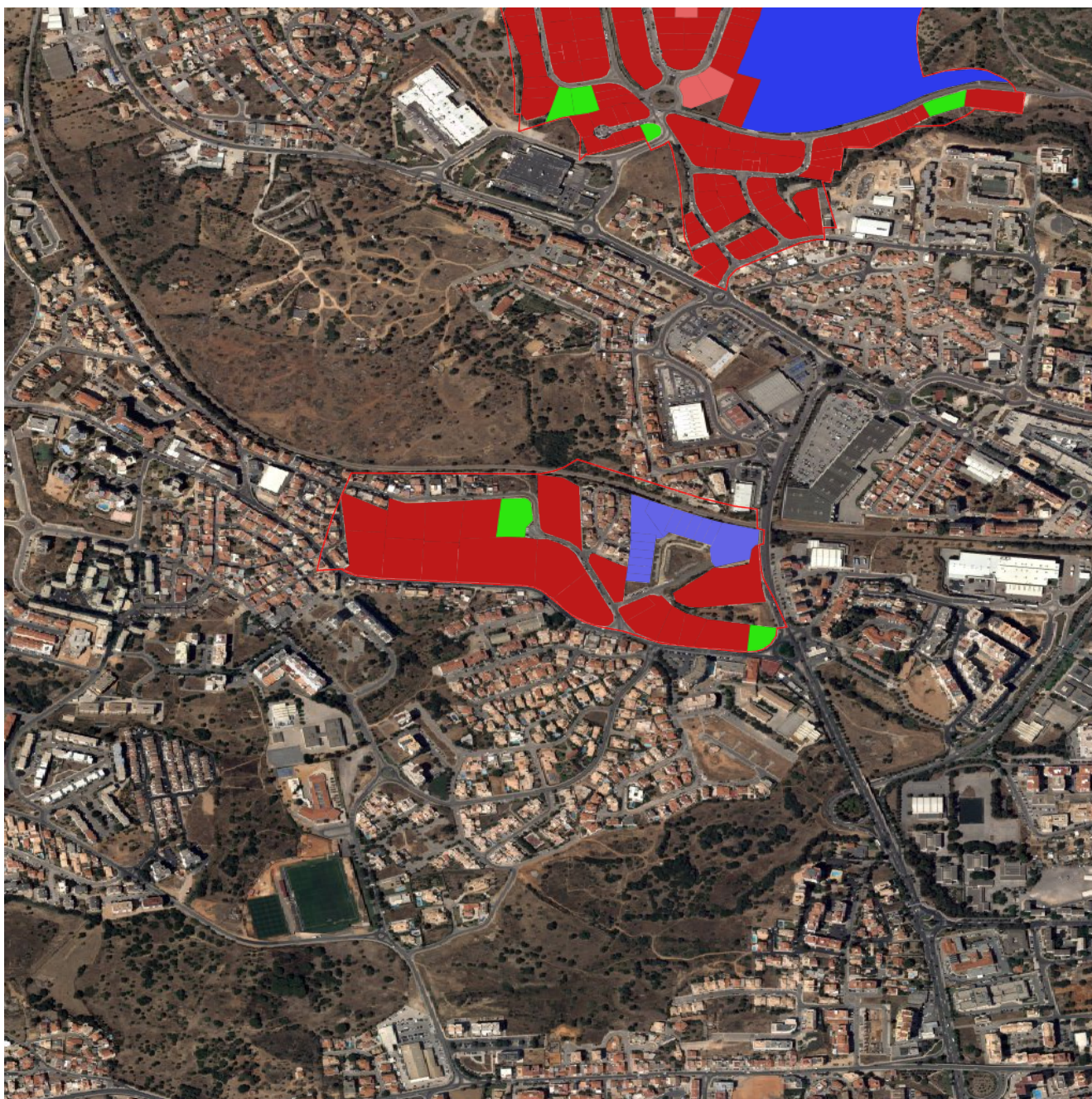

Legenda

- Lotes ocupados
- Lotes comprometidos
- Lotes infraestruturados
- Pavilhões para venda ou aluguer
- Em processo de infraestruturização
- Áreas propostas em ação urbanística
- Áreas previstas em PDM

Acessibilidades

| Centro Urbano | |
|---------------|---|
| Portimão | |
| Kms | 0 |

| Rodoviário | |
|-------------------|-------------------|
| A22 | |
| Nó | 5 |
| Designação | Portimão (Este) |
| Kilometros | 4.8 |
| Ligação c/ | N 124 |
| A2 | |
| Nó | 15 |
| Designação | Algarve |
| Kilometros | 36.2 |
| Ligação c/ | A 22 |
| A49 (Espanha) | |
| Nó | 19 |
| Designação | Espanha |
| Kilometros | 116.5 |
| Ligação c/ | A 22 |

| Ferroviário | |
|-------------|------|
| Tunes | |
| Kms | 35.7 |
| Loulé | |
| Kms | 55.6 |

| Marítimo | |
|------------|-----|
| Faro | |
| Kms | 73 |
| Portimão | |
| Kms | 5.1 |

| Aéreo | |
|---------------------------------|------|
| Aeroporto Internacional de Faro | |
| Kms | 69.4 |

Lista de lotes, pavilhões e áreas não loteadas livres/disponíveis para instalação de empresas

| Identificador | Área | Área de Construção | Situação | Gestor/ Proprietário | Telefone | E-mail | Site |
|---------------|------|--------------------|---|-------------------------|----------|--------|------|
| 11010060612 | 665 | 405 | Áreas propostas em ação urbanística sem obra iniciada | | | | |
| 11010060611 | 663 | 405 | Áreas propostas em ação urbanística sem obra iniciada | | | | |
| 11010060606 | 563 | 405 | Áreas propostas em ação urbanística sem obra iniciada | | | | |
| 110100000s/n | 1574 | - | Lotes infraestruturados | | | | |
| 11010060610 | 665 | 405 | Áreas propostas em ação urbanística sem obra iniciada | | | | |
| 11010060605 | 546 | 405 | Áreas propostas em ação urbanística sem obra iniciada | | | | |
| 11010060608 | 1572 | 515 | Áreas propostas em ação urbanística sem obra iniciada | | | | |

| | | | | | | |
|-------------|------|------|---|------------------|---------------------------------|---|
| 11010060607 | 2091 | 515 | Áreas propostas em ação urbanística sem obra iniciada | | | |
| 11010000010 | 4397 | - | Lotes infraestruturados | +351 282 480 430 | patricia.santana@cm-portimao.pt | http://www.cm-portimao.pt |
| 11010060614 | 4248 | 1673 | Áreas propostas em ação urbanística sem obra iniciada | | | |
| 11010060601 | 543 | 405 | Áreas propostas em ação urbanística sem obra iniciada | | | |
| 11010060602 | 541 | 405 | Áreas propostas em ação urbanística sem obra iniciada | | | |
| 11010060603 | 539 | 405 | Áreas propostas em ação urbanística sem obra iniciada | | | |
| 11010060604 | 541 | 405 | Áreas propostas em ação urbanística sem obra iniciada | | | |
| 11010060613 | 675 | 405 | Áreas propostas em ação urbanística sem obra iniciada | | | |
| 11010060609 | 668 | 405 | Áreas propostas em ação urbanística sem obra iniciada | | | |

Lista de empresas instaladas

| Identificador | Empresa | CAE | Atividade | Site |
|---------------|--|---------|--|---|
| 11010000013 | Casa China | G-47711 | Comércio a retalho de vestuário para adultos, em estabelecimentos especializados | |
| 11010000001 | Dadicauto - Comércio e Reparação Automóveis Lda. | G-45200 | Manutenção e reparação de veículos automóveis | http://www.dadicauto.pt |
| 11010000003 | EPIC Fitness | R-93130 | Actividades de ginásio (fitness) | https://epicfitness.pt/ |
| 11010000012 | Entrepósito Algarve - Concessionário NISSAN | G-45110 | Comércio de veículos automóveis ligeiros | https://www.entrepotitoauto.pt/ |
| 11010000015 | Eurodocepão - Duarte & Ventura, Lda. | C-10711 | Panificação | http://eurodocepao.com |
| 11010000019 | GNR | O-84240 | Actividades de Segurança e Ordem Pública | http://www.gnr.pt |
| 11010000014a | Hertz - Portimão | N-77110 | Aluguer de veículos automóveis ligeiros | http://www.hertz.pt |

| | | | | |
|------------|---|---------|---|---|
| 1101000017 | José Caetano Poucochinho, Lda. | G-47523 | Comércio a retalho de material de bricolage, equipamento sanitário, ladrilhos e materiais similares, em estabelecimentos especializados | |
| 1101000011 | Metalomecânica Jomal (Jose Matias D'alvo & Irmão Lda) | C-25620 | Actividades de mecânica geral | http://www.jomal.pt |
| 1101000014 | Starsul - Comércio de Automóveis, S.A | G-45110 | Comércio de veículos automóveis ligeiros | http://www.starsul.pt |