

Relatório de Área Empresarial

Área Industrial do Arneiro / Vale da Venda

Concelho: Faro

Forma de Gestão: Loteamento Particular (parcialmente)

Gestão Condominial: desconhecida

Data de atualização: Setembro 2021

Contactos

| | | | |
|----------------------|------------------------|------------|--|
| Entidade | CM Faro | | |
| Representante | Cristina Viegas | | |
| E-mail | faroinveste@cm-faro.pt | | |
| Telefone | +351 289 870 041 | Fax | |

Ocupação - Áreas

| Disponibilidade | Área Total (m2) | Nº Lotes |
|--|-----------------|----------|
| OCUPADOS | 138890 | 24 |
| Lotes ocupados | 138890 | 24 |
| Lotes comprometidos | 0 | 0 |
| LIVRES/DISPONÍVEIS | 40996 | 5 |
| Lotes infraestruturados | 11375 | 3 |
| Pavilhões para venda/aluguer | 414 | 1 |
| Lotes em processo de infraestruturação | 0 | 0 |
| Áreas propostas em ação urbanística sem obra iniciada | 12968 | 1 |
| Áreas previstas em PDM | 16239 | |

Mapa

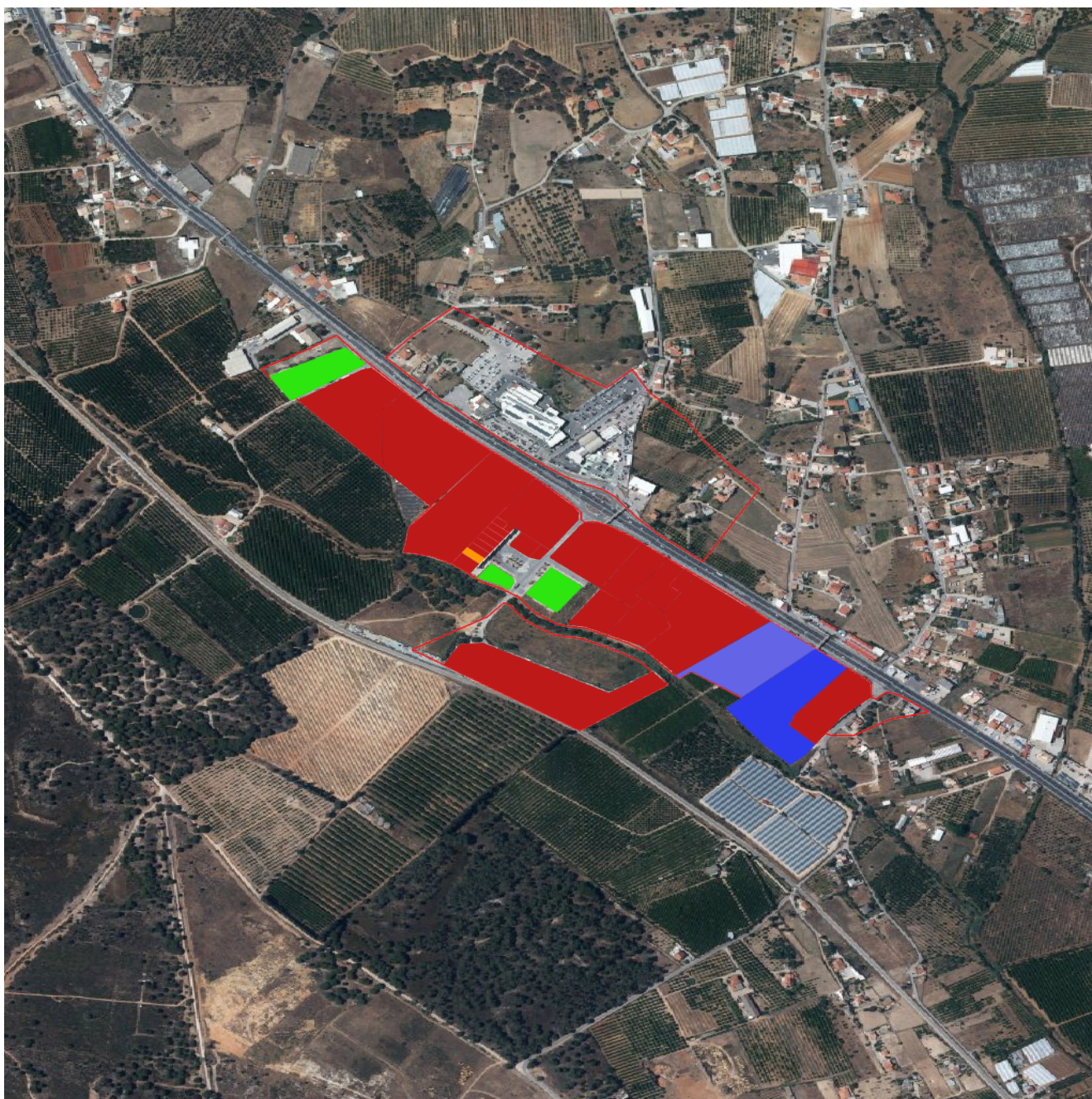

Legenda

- Lotes ocupados
- Lotes comprometidos
- Lotes infraestruturados
- Pavilhões para venda ou aluguer
- Em processo de infraestruturização
- Áreas propostas em ação urbanística
- Áreas previstas em PDM

Acessibilidades

| Centro Urbano | |
|---------------|-----|
| Faro | |
| Kms | 5.1 |

| Rodoviário | |
|---------------|--------------------------|
| A22 | |
| Nó | 13 |
| Designação | Faro (oeste) / Aeroporto |
| Kilometros | 4.3 |
| Ligação c/ | IC 4 |
| A2 | |
| Nó | 15 |
| Designação | Algarve |
| Kilometros | 26.5 |
| Ligação c/ | A 22 |
| A49 (Espanha) | |
| Nó | 19 |
| Designação | Espanha |
| Kilometros | 62.5 |
| Ligação c/ | A 22 |

| Ferroviário | |
|-------------|------|
| Tunes | |
| Kms | 35.5 |
| Loulé | |
| Kms | 12.2 |

| Marítimo | |
|----------|------|
| Faro | |
| Kms | 10.3 |
| Portimão | |
| Kms | 67.3 |

| Aéreo | |
|---------------------------------|-----|
| Aeroporto Internacional de Faro | |
| Kms | 6.7 |

Lista de lotes, pavilhões e áreas não loteadas livres/disponíveis para instalação de empresas

| Identificador | Área | Área de Construção | Situação | Gestor/Proprietário | Telefone | E-mail | Site |
|---------------|----------|--------------------|---|---------------------|--------------------------------|------------------------|------|
| 05010000009 | 13165.1 | - | Áreas propostas em ação urbanística sem obra iniciada | CM Faro | +351 289 870 041 | faroinveste@cm-faro.pt | |
| 05010000015 | 6305 | - | Lotes infraestruturados | | | | |
| 05010011004 | 3701 | 2159 | Lotes infraestruturados | Urbiloulé Lda | +351 289 463 254 / 917 222 417 | urbiloule@sapo.pt | |
| 05010011003 | 1368 | 782 | Lotes infraestruturados | Urbiloulé Lda | +351 289 463 254 / 917 222 417 | urbiloule@sapo.pt | |
| 05010000010 | 16239.15 | - | Áreas previstas em PDM | CM Faro | +351 289 870 041 | faroinveste@cm-faro.pt | |
| 05010011002d | 414.38 | - | Pavilhões para venda/aluguer | | | | |

Lista de empresas instaladas

| Identificador | Empresa | CAE | Atividade | Site |
|---------------|-------------------------|---------|---------------------------------------|---|
| 05010000001 | Ambigroup Resíduos, S.A | E-38322 | Valorização de resíduos não metálicos | http://www.ambigroup.com |

| | | | | |
|----------------|---|---------|---|---|
| 05010011002b/c | Beautiful Bubble, Lda (Algarve Rock Brewery) | C-11050 | Fabricação de cerveja | http://algarverock.com |
| 05010000013 | Cacial - Cooperativa Agrícola de Citricultores do Algarve, C.R.L. | G-46311 | Comércio por grosso de fruta e de produtos hortícolas, excepto batata | http://www.cacial.com |
| 05010020002a | Centro Porsche de Faro (Rskalgar, Lda) | G-45110 | Comércio de veículos automóveis ligeiros | http://www.porsche-faro.com |
| 05010011001e | Elevis - Serviços a Elevadores, Lda | F-43290 | Outras instalações em construções | https://www.elevis.pt/ |
| 05010011002e | Escudo Tours - Agência de Viagens, Lda (Faro Shuttle Bus) | N-79110 | Actividades das agências de viagem | http:// www.faroshuttlebus.com |
| 050100110021 | Florimex Portugal, S.A | G-47761 | Comércio a retalho de flores, plantas, sementes e fertilizantes, em estabelecimentos especializados | http://florimex.pt/ |
| 05010011002g | France Air Portugal - Comercialização de Equipamentos de Climatização, Lda | G-46690 | Comércio por grosso de outras máquinas e equipamentos | https://www.france-air.pt/ |
| 05010011002f | Ignition Advance - Unipessoal Lda | C-33120 | Reparação e manutenção de máquinas e equipamentos | |
| 05010000017 | José Manuel Martins dos Santos Lda (Marmalgarve) | C-23701 | Fabricação de artigos de mármore e de rochas similares | |
| 05010011002i | Labprint, Unipessoal Lda (IP - Imagem Pública) | M-73110 | Agências de publicidade | http://imagempublica.com |
| 05010011001a-d | Livtc Portugal Lda (INNUOS) | J-62010 | Actividades de programação informática | https://innuos.com/ |
| 05010000004 | MS CAR - Faro | G-45110 | Comércio de veículos automóveis ligeiros | http://www.mscar.pt |
| 05010000011 | Maxmat - Distribuição de Materiais de Construção, S.A | G-46732 | Comércio por grosso de materiais de construção (excepto madeira) e equipamento sanitário | http://www.maxmat.pt |
| 05010000008 | Metalofarense, S.A. | G-46720 | Comércio por grosso de minérios e de metais | http://www.metalofarense.pt |
| 05010011002h | Pr Tacospeed, Unipessoal Lda | G-45200 | Manutenção e reparação de veículos automóveis | http://www.prtacospeed.com |
| 05010020001 | Recheio - Cash & Carry, S.A. | G-46390 | Comércio por grosso não especializado de produtos alimentares, bebidas e tabaco | http://www.recheio.pt |
| 05010011002j | S.T.E.T., SA | G-46630 | Comércio por grosso de máquinas para a indústria extractiva, construção e engenharia civil | https://www.stet.pt |
| 05010000014 | Starsul - Comércio de Automóveis, S. A. | G-45110 | Comércio de veículos automóveis ligeiros | https:// www.starsul.mercedes- benz.pt/ |
| 05010000018 | Sítio das Lareiras | G-47593 | Comércio a retalho de outros artigos para o lar, n.e., em estabelecimentos especializados | http:// www.sitiodaslareiras.com/ |