Relatório de Área Empresarial

MARF - Centro Logístico do Algarve

Concelho: Faro

Forma de Gestão: Gestão privada

Gestão Condominial: desconhecida

Data de atualização: Julho 2021

Contactos			
Entidade	SIMAB		
Representante	Dr. Nuno Ferreira		
E-mail	geral@marf.pt		
Telefone	+351 289 990 520	**Fax**	+351 289 991 740

Ocupação - Áreas		
Disponibilidade	Área Total (m2)	Nº Lotes
OCUPADOS	56247	40
Lotes ocupados	56247	40
Lotes comprometidos	0	0
LIVRES/DISPONÍVEIS	43408	7
Lotes infraestruturados	42438	6
Pavilhões para venda/aluguer	970	1
Lotes em processo de infraestruturação	0	0
Áreas propostas em ação urbanística sem obra iniciada	0	0
Áreas previstas em PDM	0	

Mapa

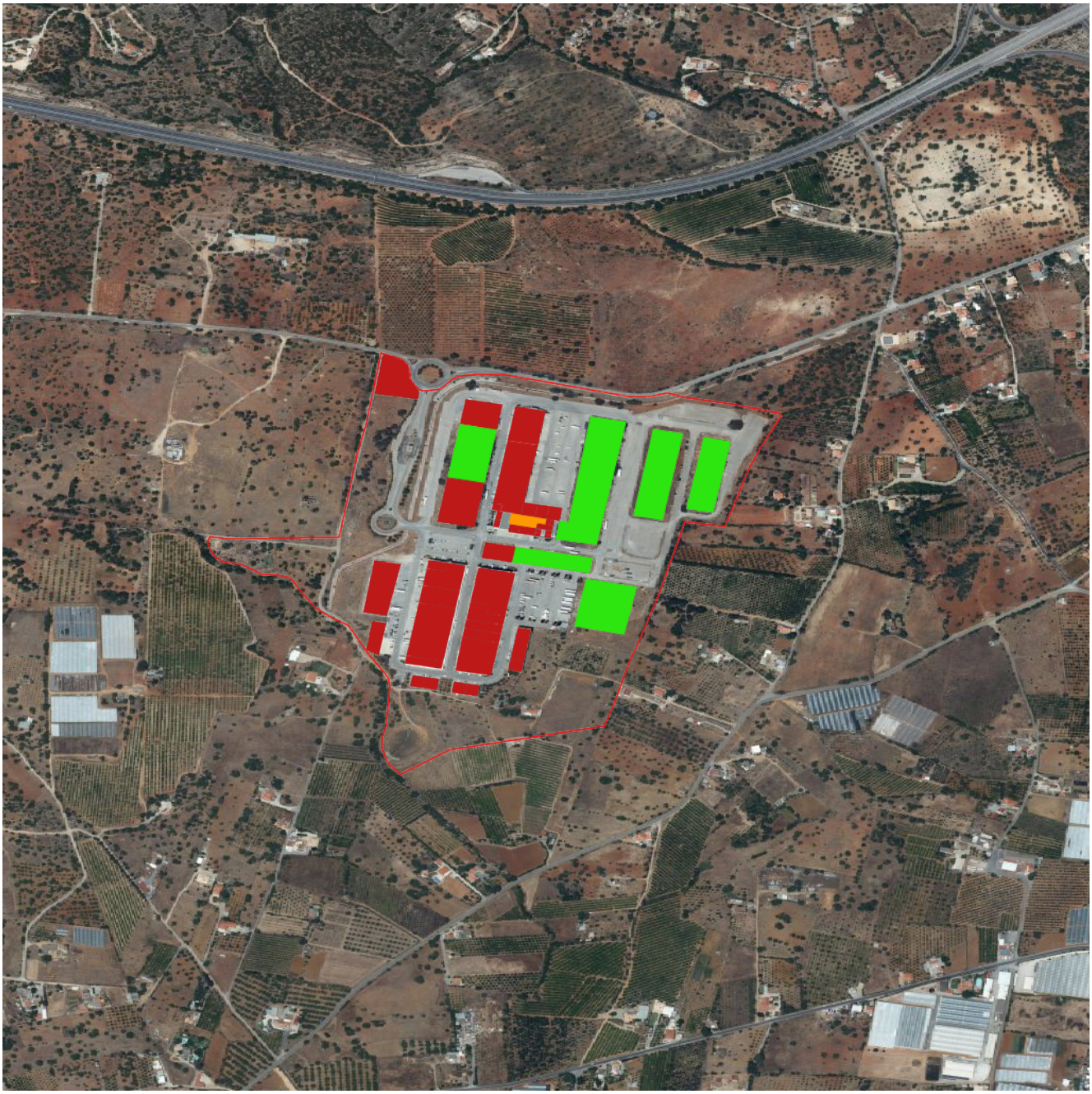

Legenda

- Lotes ocupados
- Lotes comprometidos
- Lotes infraestruturados
- Pavilhões para venda ou aluguer
- Em processo de infraestruturação
- Áreas propostas em ação urbanística
- Áreas previstas em PDM

Acessibilidades

Centro Urbano	
Faro	
Kms	8.9

Rodoviário	
A22	
Nó	14
Designação	Faro (norte) / Estoi
Kilometros	3.7
Ligação c/	N 2
A2	
Nó	15
Designação	Algarve
Kilometros	32.9
Ligação c/	A 22
A49 (Espanha)	
Nó	19
Designação	Espanha
Kilometros	54.8
Ligação c/	A 22

Ferroviário	
Tunes	
Kms	41.9
Loulé	
Kms	18.6

Marítimo	
Faro	
Kms	14.1
Portimão	
Kms	73.7

Aéreo	
Aeroporto Internacional de Faro	
Kms	13.5

Lista de lotes, pavilhões e áreas não loteadas livres/disponíveis para instalação de empresas

Identificador	Área	Área de Construção	Situação	Gestor/ Proprietário	Telefone	E-mail	Site
050800000G	4159	-	Lotes infraestrut urados		+351 289 990 520	geral@marf.pt	http:// www.marf.pt
050800000A2	14743	-	Lotes infraestrut urados		+351 289 990 520	geral@marf.pt	http:// www.marf.pt
050800000B	8452	-	Lotes infraestrut urados		+351 289 990 520	geral@marf.pt	http:// www.marf.pt
050800000C	5480	-	Lotes infraestrut urados		+351 289 990 520	geral@marf.pt	http:// www.marf.pt
050800000D	7120	-	Lotes infraestrut urados		+351 289 990 520	geral@marf.pt	http:// www.marf.pt
050800000A1-PM.ES.03-16	13398	-	Pavilhões para venda/aluguer		+351 289 990 520	geral@marf.pt	http:// www.marf.pt
050800000E1b	5749.41	-	Lotes infraestrut urados		+351 289 990 520	geral@marf.pt	http:// www.marf.pt

Lista de empresas instaladas

Identificador	Empresa	CAE	Atividade	Site

050800000F6/7/8	””äTÒ Ò –ç7F—GWFò æ 6–öæ Â de Emergência Médica (Delegação Algarve)	Q-86906	Outras actividades de saúde humana, n.e.	http://www.inem.pt
050800000F5	Acciona Facility Services, SA	N-81220	Outras actividades de limpeza em edifícios e em equipamentos industriais	https://www.acciona.com/
050800000F4	Baic Portugal Biotecnologia, Lda	G-46900	Comércio por grosso não especializado	
050800000A1-PM.LJ.02	Beatriz Salero, Construções Lda	G-47523	Comércio a retalho de material de bricolage, equipamento sanitário, ladrilhos e materiais similares, em estabelecimentos especializados	https://beatrizsalero.com/
050800000E3-8	CEP II - Correos Express Portugal, SA (Rangel Logistics Solutions)	H-52291	Organização do transporte	http://www.rangel.com
050800000E3-9/10/11/12	Cargaquatro - Transportes e Logística, Lda.	H-49410	Transportes rodoviários de mercadorias	http://www.cargaquatro.com
050800000A1-PM.Sul.AZ.004	Carlos Filipe Cabrita, Unipessoal Lda	G-46382	Comércio por grosso de outros produtos alimentares, n.e.	
050800000E4-A1	Combustoil, Combustíveis Lda	H-49410	Transportes rodoviários de mercadorias	https://www.combustoil.pt/
050800000A1-PM.LJ.06	Contaqua - Soluções e Equipamentos para Água, Lda	G-46690	Comércio por grosso de outras máquinas e equipamentos	https://www.contaqua.pt/
050800000E1c	DPD Portugal - Transportes Expresso, SA	H-53200	Outras actividades postais e de courier	https://dpd.pt
050800000F2	Damião de Brito - Transportes, Unipessoal Lda (NACEX)	H-49410	Transportes rodoviários de mercadorias	http://www.nacex.pt/
050800000A1-PM.Sul.AZ.005	Dgr Unipessoal Lda	H-49410	Transportes rodoviários de mercadorias	
050800000F3	Eaglebrands Trade Marketing, Lda	M-73110	Agências de publicidade	https://www.eaglebrandstrade.pt/
050800000E4	Electropalma - Comércio e Distribuição de Gás, Lda.	G-47783	Comércio a retalho de combustíveis para uso doméstico, em estabelecimentos especializados	http://www.electropalma.pt
050800000E2-6/7/8/9/10	First Stone, S.A. (Supermercados Apolónia)	G-47111	Comércio a retalho em supermercados e hipermercados	http://www.apolonia.com/
050800000E2-1	Fresh Factor - Comercialização de Hortofrutícolas, Lda.	G-46311	Comércio por grosso de fruta e de produtos hortícolas, excepto batata	http://www.freshfactor.eu
050800000E2-12	Fresh Factor - Comercialização de Hortofrutícolas, Lda.	G-46311	Comércio por grosso de fruta e de produtos hortícolas, excepto batata	http://www.freshfactor.eu
050800000A1-PM.Sul.AZ.001	Frutas Valente e Valente, Lda	A-01112	Cultura de leguminosas secas e sementes oleaginosas	
050800000A1-PM.ES.01	Grandative Consulting, Lda.	M-71200	Actividades de ensaios e análises técnicas	https://www.grandative.pt/
050800000A1-4	Grupo Urbanos	H-49410	Transportes rodoviários de mercadorias	http://www.urbanos.com
050800000A1-PM.LJ.07	Ib Dk Commercial Solutions, Unipessoal Lda	G-46320	Comércio por grosso de carne e produtos à base de carne	
050800000A1	Mercado Grossista de Frutas e Legumes	G-46311	Comércio por grosso de fruta e de produtos hortícolas, excepto batata	http://www.marf.pt
050800000E2-1A/2/3	Novadis, Unipessoal, Lda.	G-46341	Comércio por grosso de bebidas alcoólicas	http://www.novadis.pt

050800000A1-PM.LJ.03	Ondas e Dunas Lda (Restaurante «Ondas e Dunas»)	I-56101	Restaurantes tipo tradicional	https://ondas-e-dunas.business.site/
050800000E1a	Panpor - Produtos Alimentares, S.A.	C-10711	Panificação	http://www.panpor.pt
050800000A1-PM.LJ.01	Pink Riders Motard Club	S-94991	Associações culturais e recreativas	https://www.pink-riders.pt/
050800000E3-5/6	Plural - Cooperativa Farmacêutica, CRL	G-46460	Comércio por grosso de produtos farmacêuticos	http://www.plural.pt
050800000J	Posto de Combustiveis Repsol	G-47300	Comércio a retalho de combustível para veículos a motor, em estabelecimentos especializados	
050800000A1-PM.LJ.04	Profial - Profissionais de Alumínio S.A	C-25120	Fabricação de portas, janelas e elementos similares em metal	https://www.profial.pt/
050800000A1-PM.Sul.AZ.002	Rangel Distribuição e Logística, S.A	H-52102	Armazenagem não frigorífica	https://www.rangel.com/
050800000A1-PM.Sul.AZ.003	Santos & Vale Sul - Distribuição, Lda	H-49410	Transportes rodoviários de mercadorias	https://www.santosevale.pt/
050800000E2-4/5	Securum Self Storage, Lda	L-68100	Compra e venda de bens imobiliários	https://www.securumstorage.com/
050800000A1-PM.ES.02	Short Connection, S.A	M-70210	Actividades de relações públicas e comunicação	http://www.short-connection.com/
050800000F1	Super Bock Bebidas, SA	G-46341	Comércio por grosso de bebidas alcoólicas	https://www.superbockgroup.com
050800000A1-PM.GAB.02/04	Super Bock Bebidas, SA	G-46341	Comércio por grosso de bebidas	https://www.superbockgroup.com
050800000G1	T-Padel Eco Club	R-93110	Gestão de instalações desportivas	https://www.tiepadel.com/T-Padel
050800000E3-1/2/3/4/5A	Tld - Fernando Ferramacho - Transportes, Logística e Distribuição Lda	H-49410	Transportes rodoviários de mercadorias	http://www.ferramacho.pt
050800000A1-PM.LJ.05	Translucibel - Transportes e Frutas, Unipessoal Lda	H-49410	Transportes rodoviários de mercadorias	
050800000E3-7	Transportes Figueiredo & Figueiredo Lda	H-49410	Transportes rodoviários de mercadorias	https://tffigueiredo.pt/