

Relatório de Área Empresarial

Parque Empresarial de São Brás de Alportel

Concelho: São Brás de Alportel

Forma de Gestão: ---

Gestão Condominial: desconhecida

Data de atualização: Março 2021

Contactos

Entidade	CM S.B. Alportel		
Representante	Dra. Fátima Bernardo		
E-mail	empreendedor@cm-sbras.pt		
Telefone	+351 289 840 000	Fax	

Ocupação - Áreas

Disponibilidade	Área Total (m2)	Nº Lotes
OCUPADOS	94834	2
Lotes ocupados	94834	2
Lotes comprometidos	0	0
LIVRES/DISPONÍVEIS	69467	26
Lotes infraestruturados	0	0
Pavilhões para venda/aluguer	0	0
Lotes em processo de infraestruturação	0	0
Áreas propostas em ação urbanística sem obra iniciada	69467	26
Áreas previstas em PDM	0	

Mapa

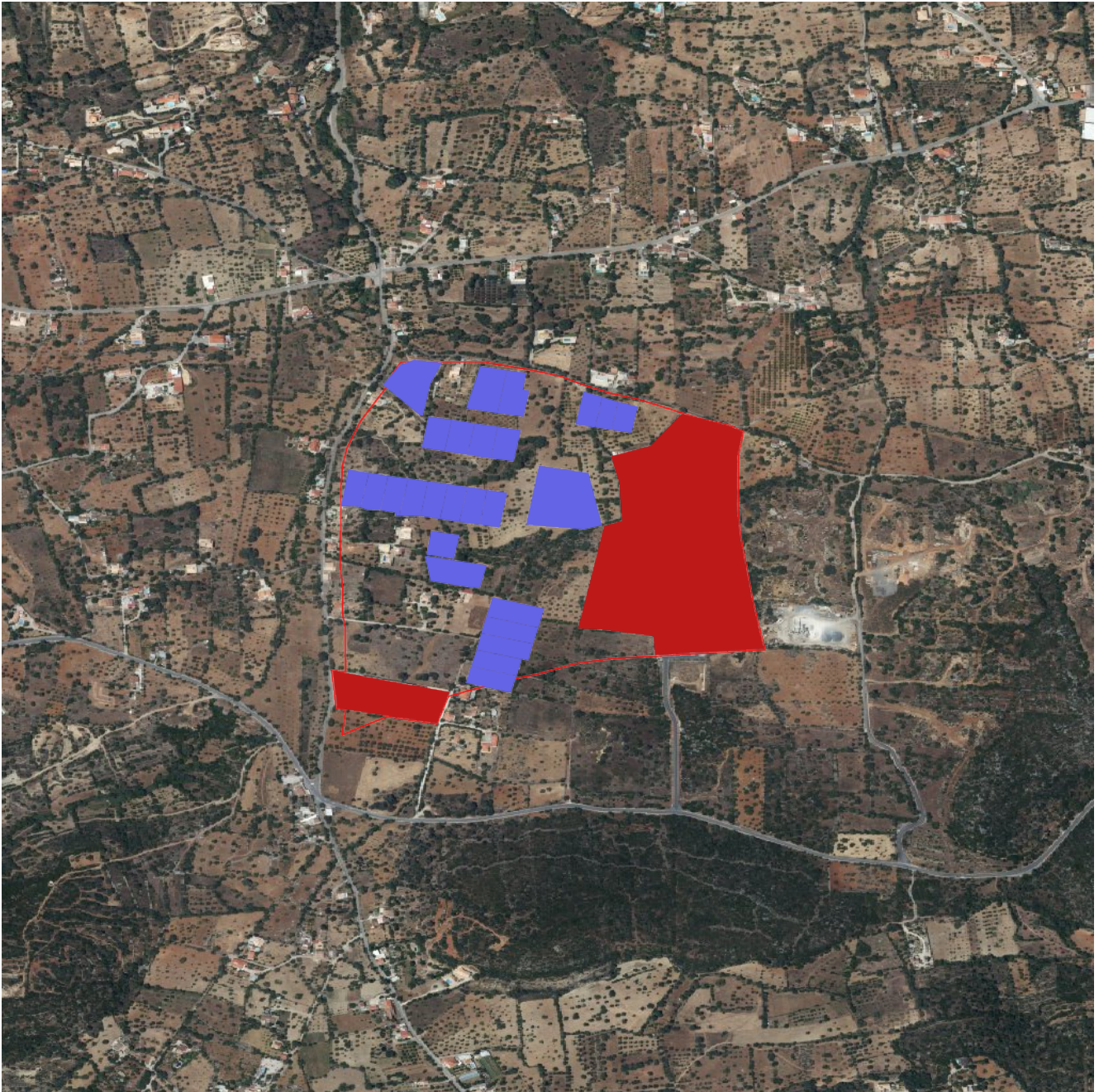

Legenda

- Lotes ocupados
- Lotes comprometidos
- Lotes infraestruturados
- Pavilhões para venda ou aluguer
- Em processo de infraestruturização
- Áreas propostas em ação urbanística
- Áreas previstas em PDM

Acessibilidades

Centro Urbano	
São Brás de Alportel	
Kms	3.6

Rodoviário	
A22	
Nó	14
Designação	Faro / Estói / São Brás de Alportel
Kilometros	12.8
Ligação c/	N 2
A2	
Nó	15
Designação	Algarve
Kilometros	42
Ligação c/	A 22
A49 (Espanha)	
Nó	19
Designação	Espanha
Kilometros	71
Ligação c/	A 22

Ferroviário	
Tunes	
Kms	51
Loulé	
Kms	28.5

Marítimo	
Faro	
Kms	23.3
Portimão	
Kms	83.6

Aéreo	
Aeroporto Internacional de Faro	
Kms	22.6

Lista de lotes, pavilhões e áreas não loteadas livres/disponíveis para instalação de empresas

Identificador	Área	Área de Construção	Situação	Gestor/ Proprietário	Telefone	E-mail	Site
120300000L20	3802	1521	Áreas propostas em ação urbanística sem obra iniciada	CM São Brás de Alportel	+351 289 840 000	claudia.custodio@cm-sbras.pt	
120300000L16	2010	1005	Áreas propostas em ação urbanística sem obra iniciada	CM São Brás de Alportel	+351 289 840 000	claudia.custodio@cm-sbras.pt	
120300000L11	2042	1021	Áreas propostas em ação urbanística sem obra iniciada	CM São Brás de Alportel	+351 289 840 000	claudia.custodio@cm-sbras.pt	
120300000L15	2010	1005	Áreas propostas em ação urbanística sem obra iniciada	CM São Brás de Alportel	+351 289 840 000	claudia.custodio@cm-sbras.pt	
120300000L18	2011	1005	Áreas propostas em ação urbanística sem obra iniciada	CM São Brás de Alportel	+351 289 840 000	claudia.custodio@cm-sbras.pt	
120300000L19	1935	774	Áreas propostas em ação urbanística sem obra iniciada	CM São Brás de Alportel	+351 289 840 000	claudia.custodio@cm-sbras.pt	

120300000L21	2960	1814	Áreas propostas em ação urbanística sem obra iniciada	CM São Brás de Alportel	+351 289 840 000	claudia.custodio@cm-sbras.pt
120300000L22	2560	1024	Áreas propostas em ação urbanística sem obra iniciada	CM São Brás de Alportel	+351 289 840 000	claudia.custodio@cm-sbras.pt
120300000L23	2560	1024	Áreas propostas em ação urbanística sem obra iniciada	CM São Brás de Alportel	+351 289 840 000	claudia.custodio@cm-sbras.pt
120300000L24	2240	895	Áreas propostas em ação urbanística sem obra iniciada	CM São Brás de Alportel	+351 289 840 000	claudia.custodio@cm-sbras.pt
120300000L04	1826	913	Áreas propostas em ação urbanística sem obra iniciada	CM São Brás de Alportel	+351 289 840 000	claudia.custodio@cm-sbras.pt
120300000E	10248	6149	Áreas propostas em ação urbanística sem obra iniciada	CM São Brás de Alportel	+351 289 840 000	claudia.custodio@cm-sbras.pt
120300000L25	2240	896	Áreas propostas em ação urbanística sem obra iniciada	CM São Brás de Alportel	+351 289 840 000	claudia.custodio@cm-sbras.pt
120300000L01	5014	3510	Áreas propostas em ação urbanística sem obra iniciada	CM São Brás de Alportel	+351 289 840 000	claudia.custodio@cm-sbras.pt
120300000L03	2965	1779	Áreas propostas em ação urbanística sem obra iniciada	CM São Brás de Alportel	+351 289 840 000	claudia.custodio@cm-sbras.pt
120300000L07	2100	1260	Áreas propostas em ação urbanística sem obra iniciada	CM São Brás de Alportel	+351 289 840 000	claudia.custodio@cm-sbras.pt
120300000L08	2100	1260	Áreas propostas em ação urbanística sem obra iniciada	CM São Brás de Alportel	+351 289 840 000	claudia.custodio@cm-sbras.pt
120300000L09	2100	1260	Áreas propostas em ação urbanística sem obra iniciada	CM São Brás de Alportel	+351 289 840 000	claudia.custodio@cm-sbras.pt
120300000L02	3579	2147	Áreas propostas em ação urbanística sem obra iniciada	CM São Brás de Alportel	+351 289 840 000	claudia.custodio@cm-sbras.pt
120300000L10	2100	1260	Áreas propostas em ação urbanística sem obra iniciada	CM São Brás de Alportel	+351 289 840 000	claudia.custodio@cm-sbras.pt
120300000L12	2041	1020	Áreas propostas em ação urbanística sem obra iniciada	CM São Brás de Alportel	+351 289 840 000	claudia.custodio@cm-sbras.pt
120300000L13	2027	1013	Áreas propostas em ação urbanística sem obra iniciada	CM São Brás de Alportel	+351 289 840 000	claudia.custodio@cm-sbras.pt
120300000L06	1565	783	Áreas propostas em ação urbanística sem obra iniciada	CM São Brás de Alportel	+351 289 840 000	claudia.custodio@cm-sbras.pt

120300000L14	2055	1027	Áreas propostas em ação urbanística sem obra iniciada	CM São Brás de Alportel	+351 289 840 000	claudia.custodio@cm-sbras.pt
120300000L05	1398	699	Áreas propostas em ação urbanística sem obra iniciada	CM São Brás de Alportel	+351 289 840 000	claudia.custodio@cm-sbras.pt
120300000L17	2010	1005	Áreas propostas em ação urbanística sem obra iniciada	CM São Brás de Alportel	+351 289 840 000	claudia.custodio@cm-sbras.pt

Lista de empresas instaladas

Identificador	Empresa	CAE	Atividade	Site
12030000002	ALGAR - Parque Ambiental da Alfarrobeira	G-46773	Comércio por grosso de desperdícios de materiais, n.e.	http://www.algar.com.pt
12030000001	Francisco Carrusca - Eco-Fábrica de Cortiça	C-16293	Indústria de preparação da cortiça	http://www.eco-corkfactory.com