

Relatório de Área Empresarial

Zona Industrial dos Almargens

Concelho: São Brás de Alportel

Forma de Gestão: Loteamento Particular (parcialmente)

Gestão Condominial: desconhecida

Data de atualização: Março 2021

Contactos

Entidade	CM S.B. Alportel		
Representante	Dra. Fátima Bernardo		
E-mail	empreendedor@cm-sbras.pt		
Telefone	+351 289 840 000	Fax	

Ocupação - Áreas

Disponibilidade	Área Total (m2)	Nº Lotes
OCUPADOS	57068	26
Lotes ocupados	57068	26
Lotes comprometidos	0	0
LIVRES/DISPONÍVEIS	27263	4
Lotes infraestruturados	0	0
Pavilhões para venda/aluguer	3274	4
Lotes em processo de infraestruturação	0	0
Áreas propostas em ação urbanística sem obra iniciada	0	0
Áreas previstas em PDM	23989	

Mapa

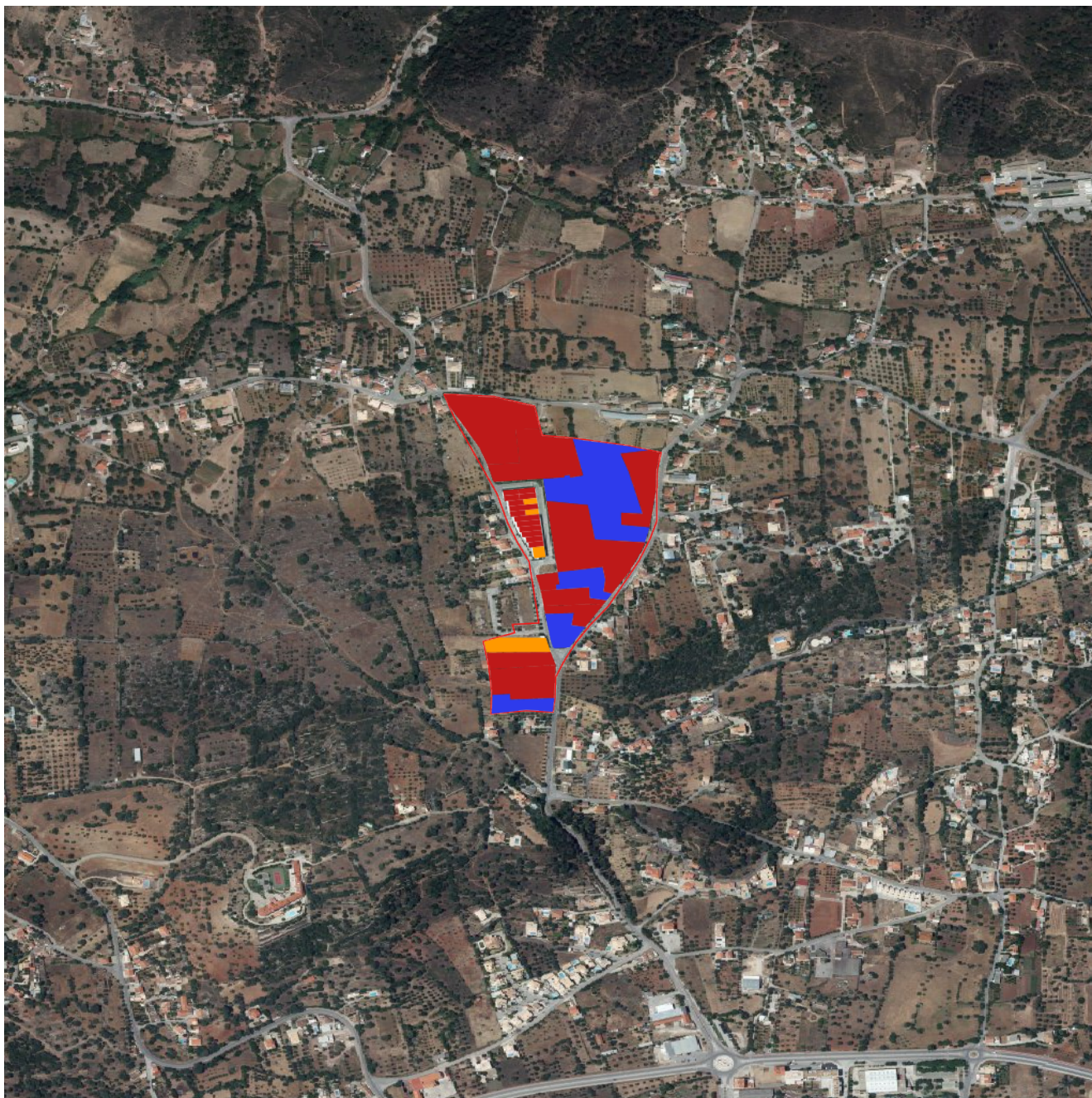

Legenda

- Lotes ocupados
- Lotes comprometidos
- Lotes infraestruturados
- Pavilhões para venda ou aluguer
- Em processo de infraestruturização
- Áreas propostas em ação urbanística
- Áreas previstas em PDM

Acessibilidades

Centro Urbano	
São Brás de Alportel	
Kms	1.2

Rodoviário	
A22	
Nó	14
Designação	Faro / Estói / São Brás de Alportel
Kilometros	11.4
Ligação c/	N 2
A2	
Nó	15
Designação	Algarve
Kilometros	40.6
Ligação c/	A 22
A49 (Espanha)	
Nó	19
Designação	Espanha
Kilometros	69.6
Ligação c/	A 22

Ferroviário	
Tunes	
Kms	49.6
Loulé	
Kms	27.1

Marítimo	
Faro	
Kms	21.9
Portimão	
Kms	82.2

Aéreo	
Aeroporto Internacional de Faro	
Kms	21.2

Lista de lotes, pavilhões e áreas não loteadas livres/disponíveis para instalação de empresas

Identificador	Área	Área de Construção	Situação	Gestor/Proprietário	Telefone	E-mail	Site
12020371305	200	225	Pavilhões para venda/aluguer	Quinta do Infante Lda	+351 937 813 011 / 12	alvarolopesrodri gues@gmail.co m	
1202000000h1	2518	-	Pavilhões para venda/aluguer		+351 938 631 620		
120200000L1	16071.13	-	Áreas previstas em PDM	CM São Brás de Alportel	+351 289 840 000	claudia.custodio @cm-sbras.pt	http://www.cm-sbras.pt
120200000L2	2973.59	-	Áreas previstas em PDM	CM São Brás de Alportel	+351 289 840 000	claudia.custodio @cm-sbras.pt	http://www.cm-sbras.pt
12020371317	350	427.36	Pavilhões para venda/aluguer	Quinta do Infante Lda	+351 937 813 011 / 12	alvarolopesrodri gues@gmail.co m	
12020371303	200	225	Pavilhões para venda/aluguer	Quinta do Infante Lda	+351 937 813 011 / 12	alvarolopesrodri gues@gmail.co m	
120200000L4	2363.61	-	Áreas previstas em PDM	CM São Brás de Alportel	+351 289 840 000	claudia.custodio @cm-sbras.pt	http://www.cm-sbras.pt
120200000L3	2580.86	-	Áreas previstas em PDM	CM São Brás de Alportel	+351 289 840 000	claudia.custodio @cm-sbras.pt	http://www.cm-sbras.pt

Lista de empresas instaladas

Identificador	Empresa	CAE	Atividade	Site
12020371313	Afters Browing Company, Lda (Afters Brewing Co)	C-11050	Fabricação de cerveja	
1202000000b	António Custódio da Conceição & Filhos, Lda.	C-16293	Indústria de preparação da cortiça	
12020371310	Bordília, Recordações e Artesanato, Lda.	G-47784	Comércio a retalho de outros produtos novos, em estabelecimentos especializados, n.e.	
12020371314	Casa de Deus Portugal	S-94910	Actividades de organizações religiosas	https://casadedeus.org/
12020371316	Conceptx - Construções, Unipessoal Lda	F-41200	Construção de edifícios (residenciais e não residenciais)	http://www.conceptx.pt/
12020371311	Hortireel, Lda	C-22210	Fabricação de chapas, folhas, tubos e perfis de plástico	
12020371302	La Gemma Bianca, Lda.	C-10510	Indústrias do leite e derivados	
12020371312	Maxtec Solutions, Lda	C-27110	Fabricação de motores, geradores e transformadores eléctricos	http://www.maxtec-solutions.pt
1202000000i	Melodiaudiovisuais, Unipessoal Lda	R-90020	Actividades de apoio às artes do espectáculo	
12020371308	Oceanfolio, Lda.	G-46442	Comércio por grosso de produtos de limpeza	https://oceanfolio.pt/
12020371301	Someropi - Obras Públicas e Industriais, Lda	F-41200	Construção de edifícios (residenciais e não residenciais)	https://www.somer.pt/
12020371315	Sílabas Mágicas Lda	C-25110	Fabricação de estruturas de construções metálicas	
12020371304/9	Vitrinemedia Iberia Pt, Sociedade Unipessoal Limitada	G-47430	Comércio a retalho de equipamento audiovisual, em estabelecimentos especializados	https://vitrinemedia.com
12020371306	White Mountain Invest, Unipessoal Lda	L-68100	Compra e venda de bens imobiliários	
12020371307	World International Med, Unipessoal Lda	G-47740	Comércio a retalho de produtos médicos e ortopédicos, em estabelecimentos especializados	https://worldinternationalmed.com